スマートシティ体験（❶-㊶）

運搬・警備・コミュニケーションロボット、モビリティ、ARサービス、防災技術などの未来社会を支えるさまざまなスマート技術を体験できます。

- 9/16(金)11:00-17:00
  9/17(土)-19(月)10:00-17:00
- 施設各所

地域周遊マルシェ（①-㉘）

さまざまな地域や自治体と連携し、各地のお土産やグルメが大集合し、旅行気分を味わうことができるマルシェです。

- 9/16(金)11:00-17:00
  9/17(土)-19(月)10:00-17:00
- イノベーションコリドー

❺HANEDA STEAM LAB

科学実験やドローンプログラミングにチャレンジ！親子で楽しく学べるサイエンスとテクノロジーの体験ワークショップです。（メタバース空間の体験コーナーも）

- 9/17(土)-9/19(月)
  -ドローンプログラミングチャレンジ-
  ①10:00-11:30 ②13:00-14:30
  ③15:00-16:30
- コングレスクエア羽田（zone J/1F）
- 小学生（学年は問わず）
  12名程度/回
- 500円/人

詳しいご案内、お申込みは
コチラ ▸▸▸

❼自動運転バス×先端予約アプリ

PaylessGate㈱が開発した最先端認証アプリによる、新しい乗車体験ができます。アプリで予約した後、スムーズにご乗車できます。
※空港行きルートのみ事前予約制。敷地内ルートは予約不要です。

ご予約はコチラ ▸▸▸

BOLDLY ㈱

❶VRスポーツ TOWER TAG

VR空間に没入し、相手チームと対戦するスリルと迫力がケタ違いの次世代シューティング体験ができます。

- 9/16(金)13:00-17:00(予定)
  9/17(土)-18(日)10:00-17:00(予定)
  9/19(月)10:00-16:00(予定)
- コングレスクエア羽田（zone J/1F）

超人スポーツ協会

❸「はねだのトビラ vol.1」

AR三兄弟　川田十夢氏をお招きし、HICityの未来、羽田空港の未来、日本の未来を語るトークセッションを行います。（予約不要）

- 9/16(金)13:00-14:45
- コングレスクエア羽田（zone J/1F）

❻羽田空港沖クルーズツアー

大迫力の飛行機を船上から眺めるアンダージェットクルーズ。間近に迫りくる飛行機の臨場感、手を伸ばせば届きそうな程の距離感を楽しめます。

- 9/18(日)・9/19(月)
- クレアディスケ（zone J/2F）にて受付
  ※参加する便により集合時間が異なります
- 要事前予約

※事前申込みのキャンセルがあった場合、当日のご案内が可能です。
※本イベントは天候状態により予告なく中止となる場合があります。

詳しいご案内はコチラ ▸▸▸

http://www.hps-co.jp/haneda/12566/

❽カワサキロボット エンジニアになろう！

産業用ロボットを操作してミッションにチャレンジ！

- 9/18(日)・19(月)
  ①10:00～11:00　②11:30～12:30
  ③14:00～15:00　④15:30～16:30
- 小学校3～6年生対象
- コングレスクエア羽田
  （zone J/1F）

詳しいご案内、ご予約はコチラ ▸▸▸

川崎重工業㈱

❷VR アトラクション コスモバルーン / キックウェイ

VRやメタバースを体験することができます。VR観光体験の「コスモバルーン」、小型VRライドの「キックウェイ」の体験ができます。

- 9/16(金)11:00-17:00
  9/17(土)-19(月)10:00-17:00
- コングレスクエア羽田（zone J/1F）

㈱ハシラス

❹足湯ナイトフェス

空港や飛行機が眺められる足湯スカイデッキの夜を楽しむ企画。特設DJブースで時間帯に合わせて様々な曲をミックス。キッズ向けタイムも。

- 9/16(金)-19(月)16:00-21:00
- 足湯スカイデッキ（zone E/屋上）

※天候によっては中止の場合もあります。

❾HICityまちあるきツアー

羽田エリアの歴史と魅力に触れながら、HICity-多摩川スカイブリッジ-殿町キングスカイフロントを巡ります。

- 9/17(土)10:30-12:30
- 600円（施設内で利用できる500円クーポン付）
- 先着30名
- インフォメーションセンター
  （zone K/1F）

詳しいご案内、お申込みは
コチラ ▸▸▸

https://machime.org/

デジタルスタンプラリー

施設内に設置されたスタンプを集めてHICity限定グッズ/体験をGETしよう！

- 9/16(金)11:00-17:00
  9/17(土)-19(月)10:00-17:00
- 総合受付（スクエアカフェ|zone J/2F）にて受付/景品交換

※当日分が終了した場合には、ご希望に添えない場合がございます。

HICity公式SNSキャンペーン

❶・❷のいずれかを達成すると、先着300名様にHICity限定グッズをプレゼント！
❶HICityの公式LINEアカウントを友だち追加
❷公式SNSアカウント（Facebook,Twitter,Instagram）をフォローし、#hicityまたは#羽田イノベーションシティを付けて写真を投稿
＊実施いただいたら、総合受付（スクエアカフェ|zone J/2F）までお越しください。

- 9/16(金) 11:00-17:00
  9/17(土)-19(月)
  10:00-17:00

公式HPからもSNSにアクセスできます▸▸▸

新型コロナウィルス感染拡大防止対策

●マスクの着用にご協力ください。●会場内では、お客様同士の至近距離での会話はご遠慮ください。●飛沫感染防止の為、大声による会話、呼びかけ行為はご遠慮ください。●お客様同士での密集・密接行為はご遠慮下さい。●ソーシャルディスタンスの確保にご協力ください。●参加中に気分が優れない、体調が悪くなった際には、スタッフまでお知らせください。●会場内には消毒液を設置しておりますので、積極的にご利用ください。●接触確認アプリ（COCOA）等をご利用ください。

Event Timetable

※各コンテンツは天候等の状況により予告なく中止となる場合がございます。

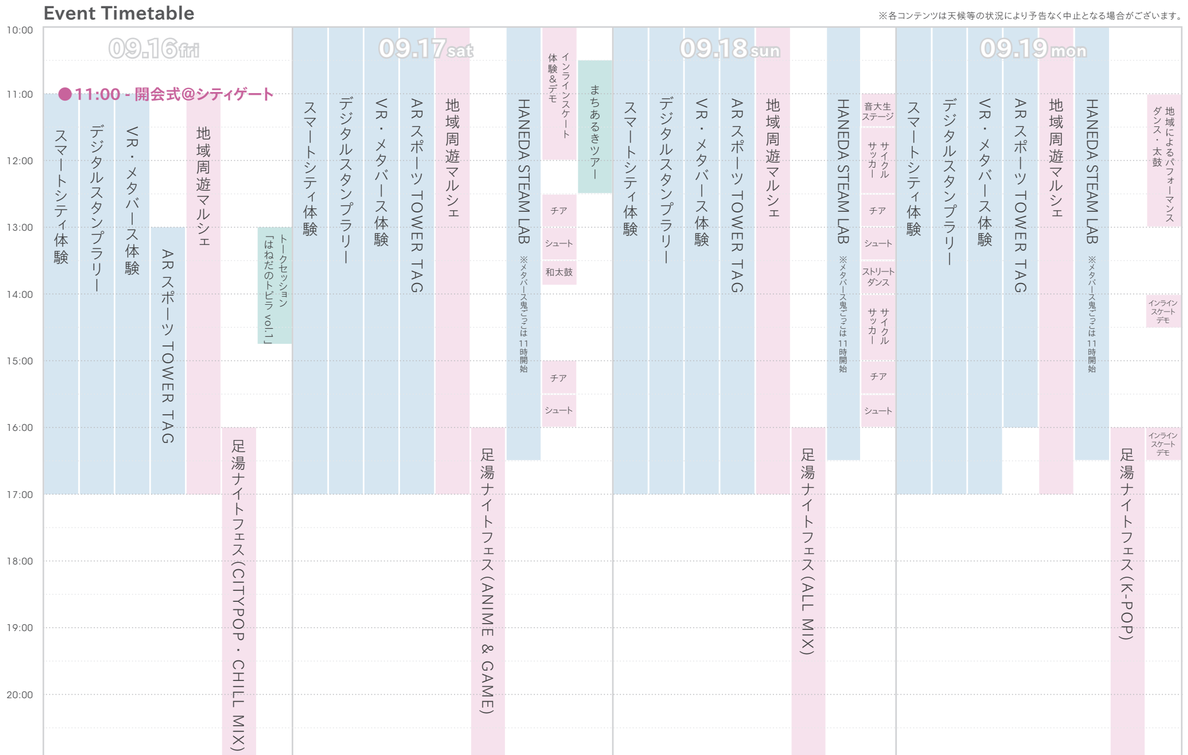

先端と文化が融合する体験型複合施設 HANEDA INNOVATION CITY 特別企画

羽田スマートシティ EXPO 2022秋

HANEDA SMART CITY EXPO 2022/Autumn @HANEDA INNOVATION CITY

2022.9.16(金)→19(月)祝

10:00-21:00 ＊9/16は11:00-開催

※天候等により、開催時間及び内容は予告なく中止・変更となる場合がございます。※画像・写真はイメージです。※一部有料コンテンツが含まれます。

イベントの最新情報は公式ホームページをチェック！

羽田イノベーションシティ

HANEDA INNOVATION CITY　　主催：羽田みらい開発株式会社　協賛：城南信用金庫　コングレスクエア羽田　後援：大田区

羽田みらい開発株式会社　鹿島　Daiwa House　KEIKYU 京急電鉄　Japan Airport Terminal Haneda　AIRPORT FACILITIES CO.,LTD.　JR東日本　TOKYO MONORAIL HANEDA　野村不動産パートナーズ　FUJIFILM

羽田スマートシティEXPO2022秋

デジタルスタンプラリースポット イベント会場MAP

デジタルスタンプラリー参加方法

1. まずはQRからサイトにアクセス!
2. デジタルスタンプラリースポットへ行く! >> MAP内（❶-㉔）
3. スポットについたらQRコードをスキャンしてスタンプを獲得!
4. スタンプを集めたら、景品交換所で特典と交換しよう!

CONTENTS

❶ VR スポーツ TOWER TAG
❷ VR アトラクション
❸ はねだのトビラ vol.1
❹ 足湯ナイトフェス
❺ HANEDA STEAM LAB
❻ 羽田空港沖クルーズツアー
❼ 自動運転バス × 先端予約アプリ
❽ カワサキロボットエンジニアになろう!
❾ HICityまちあるきツアー

● スマート技術実証実験（❶ - ㉛）
● デジタルスタンプラリー（❶ - ㉔）
● 各種コンテンツ（❶ - ❿）
● 地域周遊マルシェ（① - ㉘）
● 空フェスコンテンツ（❶❷）

● 総合受付/景品交換所（2F）
9/16(金)11:00-17:00
9/17(土)-19(月)10:00-17:00

■ イベントエリア
▲ 出入口

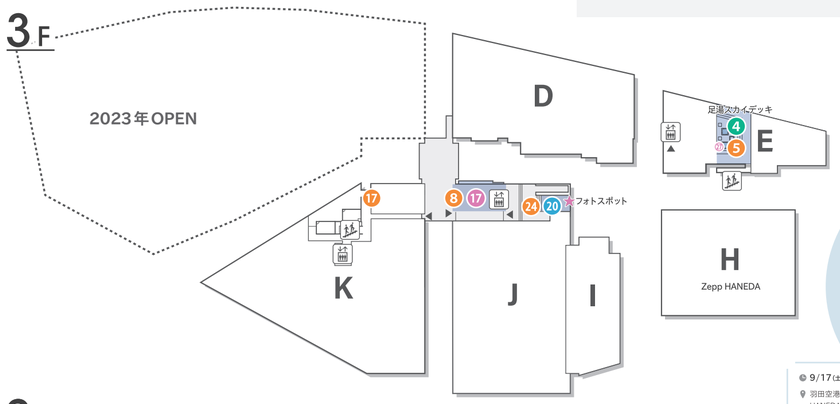

羽田空港「空の日」フェスティバル 2022

空港・航空をもっと身近に感じてもらうことを目的に、普段見ることができない施設の公開など、「空の旬開」に合わせて実施するイベント。
大田区では、HICity で区内産品の販売やワークショップを企画。17 日限定で各旅客ターミナルビルと HICity を結ぶ臨時シャトルバスが運行されますので、ぜひこの機会に羽田エリア全体の魅力を満喫しませんか?

● 9/17(土)10:00-16:00
羽田空港各旅客ターミナルビル、HANEDA INNOVATION CITY ほか

❶ はねぴょんオリジナル缶バッジを作ろう!

好きなデザインを選んだり、自由に色を塗ったりして、自分だけのオリジナル缶バッジを作ろう!

● 9/17(土)10:00-17:00
※9:30 - 事前申込開始
大田観光協会

❷ 和太鼓演奏

日本の伝統芸能である和太鼓の技術継承、向上、普及に尽力している。

● 9/17(土)13:30-13:50
大田区大鼓連盟加盟
邦楽アカデミー和太鼓大元組

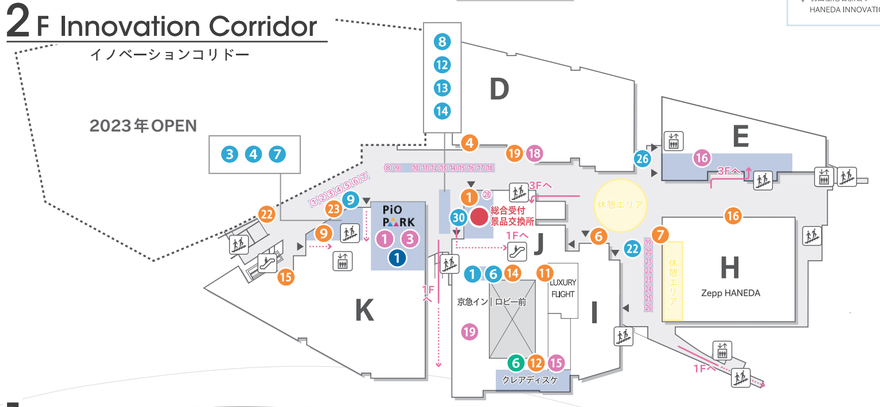

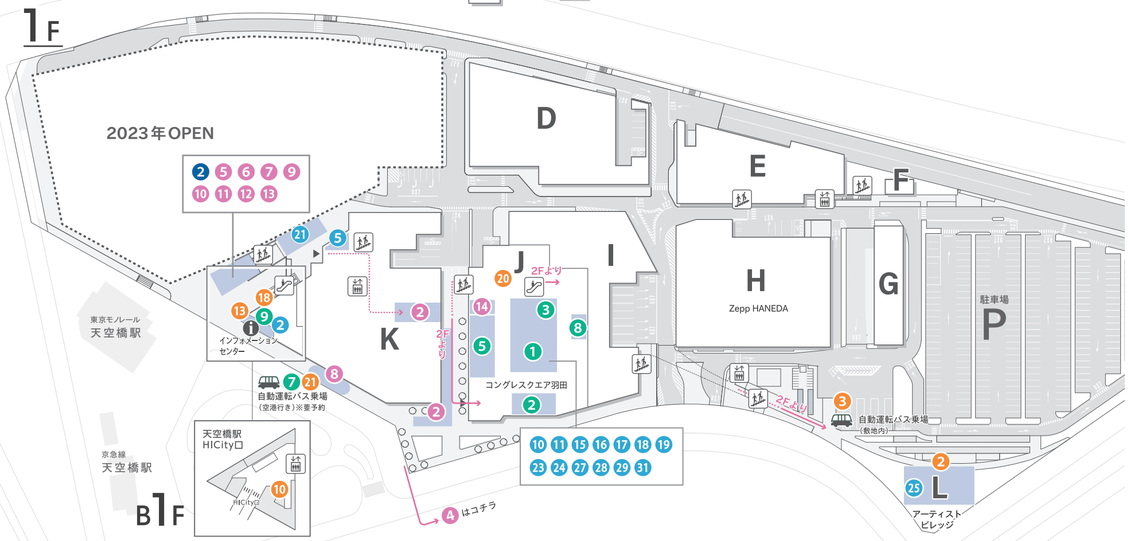

---

❶ 遠隔観光ショッピングシステム iTOUR
分身ロボットが、離れた場所からの観光やショッピングを手助けします。
● 9/16(金)11:00-17:00 9/17(土)-19(月)10:00-17:00

iPresence 合同会社

❷ 自走式案内ロボット 新型 Libra
HICity の店舗・施設を音声で紹介し、展示物を先導して案内します。
● 9/16(金)11:00-17:00 9/17(土)-19(月)10:00-17:00

地方独立行政法人東京都立産業技術研究センター

❸ 見守り服薬支援ロボット FUKU助
お薬の飲み間違いや飲み忘れを防ぎ、ご家族の健康を守ります。
● 9/16(金)11:00-17:00 9/17(土)-19(月)10:00-17:00

株式会社メディカルスイッチ

❹ 先生ロボット ユニボ先生
褒めたり励ましたり、進み具合によって学習を楽しくサポートします。
● 9/16(金)11:00-17:00 9/17(土)-19(月)10:00-17:00

有限会社ソリューションゲート

❺ 5Gカメラを用いた協働ロボットの遠隔制御 Wing-bot Picker
協働ロボットの遠隔制御および遠隔教示システムをご紹介します。
● 9/16(金)11:00-17:00 9/17(土)-19(月)10:00-17:00

ウィングロボティクス株式会社

❻ 追従・自走式搬送ロボット MiniTaurus
追従と自走を切り替えて、ホテルロビーでの荷物運びをお手伝いします。
● 9/16(金)11:00-17:00 9/17(土)-19(月)10:00-17:00

地方独立行政法人東京都立産業技術研究センター

❼ 巡回点検 BEPサーベイランス
様々なセンサー搭載の自走式ロボットが、施設の点検作業を自動化します。
● 9/16(金)11:00-17:00 9/17(土)-19(月)10:00-17:00

ブルーイノベーション㈱

❽ 屋外対応警備ロボット セキュア・トーラス
屋外で活躍する最新の警備ロボットです。HICity の安全・安心をご提供します。
● 9/16(金)11:00-17:00 9/17(土)-19(月)10:00-17:00

㈱カンブリアン・プロジェクト

❾ 拍手ロボット ビッグクラッピー
パチパチ拍手するコミカルなロボット。HICity デザインで登場。
● 9/16(金)11:00-17:00 9/17(土)-19(月)10:00-17:00

バイバイワールド㈱

❿ AI技術とLiDARによる三次元スマートモニタリング
LiDAR を複数用いた三次元センシングで HICity の様々な空間変化を検知
● 9/16(金)13:00-16:00 9/17(土)11:00-16:00

芝浦工業大学 / 情報工学科新保研究室

⓫ 日々の移動に安心を Striemo
歩くスピードから快適な速度まで。人と共存する電動マイクロモビリティ。
● 9/16(金)11:00-17:00

㈱ストリーモ

⓬ 緊急速報!「Tornado」が来る!
お掃除ロボット「Tornado」が上陸しました! ぜひお越し下さい。
● 9/16(金)11:00-17:00 9/17(土)-19(月)10:00-17:00

㈱ ECTR

⓭ パーソナルモビリティロボット NENA（ニーナ）
つくば市歩道を走行するためにナンバーを取得した搭乗型ロボット。
● 9/16(金)-19(月) 13:00-14:00、15:00-16:00
※電池が切れたら終了。

宇都宮大学

⓮ 汎用農作業支援ロボット
農地で重量物を搬送するロボット。作業機を付けて、様々な作業に対応できる。
● 9/16(金)13:30-16:30 9/17(土)-19(月) 10:30-11:30、13:30-16:30

宇都宮大学／アイ・イート㈱

⓯「LiDAR」による人流計測をデジタルツイン「3D K-Field」で可視化
足湯設置の「LiDAR」で来客状況を計測しデジタルツイン「3D K-Field」で可視化します。
● 9/16(金)11:00-17:00 9/17(土) 10:00-17:00

㈱日経リサーチ・鹿島建設㈱・㈱イリア

⓰ 人流計測サービス スキア
LiDAR を使って人の流れを可視化します。足湯の混雑状況も遠隔チェックできます。
● 9/16(金)11:00-17:00 9/17(土) 10:00-17:00

㈱日経リサーチ

⓱ デジタルツイン 3D K-field
鹿島建設開発のデジタルツイン。リアルタイムで取得したデータによる建設現場管理、HICityの施設管理をご覧ください。
● 9/16(金)11:00-17:00 9/17(土) 10:00-17:00

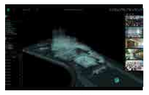
鹿島建設㈱

⓲ 建物安全度判定支援システム q-NAVIGATOR®
地震後の建物の安全性をいち早く判定、避難の要否判断、BCP 対応を支援。「3D K-Field」と連携し、3D都市モデルの中で可視化します。
● 9/16(金)11:00-17:00 9/17(土) 10:00-17:00

鹿島建設㈱・㈱小堀鐵二研究所・鹿島建物総合管理㈱・鹿島リース㈱

⓳ ERS 災害アラート -Q ERS 災害アラート -F
Q：地震後 30 分程度で、拠点ごとの推定震度と建物被害推定情報を配信
F：気象情報等を利用し、拠点付近の水害の危険度を予測・配信
● 9/16(金)11:00-17:00 9/17(土) 10:00-17:00

㈱イー・アール・エス（鹿島Q）・鹿島建設㈱

⓴ ロボットオペレーター体験 Spot
大人気！四足歩行ロボット「Spot」の操縦体験が可能に！！当日9時半・12 時半に配布される整理券をゲットして、ロボットオペレーター体験をしてみよう！
● 9/16(金)11:00-21:00（展示のみ） 9/17(土)-19(月)10:00 -21:00

鹿島建設㈱

㉑ 電動キックボード SEA-Board
多摩川スカイブリッジを走行できる電動キックボードシェアリングサービス。試乗体験会を開催します。
● 9/16(金)11:00-17:00 9/17(土)・18(日)10:00-17:00

㈱サンオータス

㉒ 遠隔操作ロボット MORK
操作者が遠隔操作することで、チャーミングなお姿やかなコミュニケーションが可能です。羽田空港でも案内や業務を行っています。
● 9/16(金)-18(日) 11:00-12:00、15:00-17:00 (9/16) 10:00-12:00、14:00-16:00 (9/17-18)

日本空港ビルデング㈱

㉓ 自律走行型搬送ロボット DR1（ディーアールワン）
コンテナが 2 変ついたサービス業向けの搬送ロボットです。1 回の配送で別々の場所へ運搬することができます。
● 9/16(金)11:00-17:00 9/17(土)-19(月)10:00-17:00

㈱ QBIT Robotics

㉔ サービスロボット アイオロス
信頼性の が高く、マルチタスクに対応できるお手伝いロボットを提供します。業務効率を改善し、人々の生活を豊にします。
● 9/16(金)11:00-17:00 9/17(土) 10:00-17:00

アイオロスロボティクス㈱

㉕ 空飛ぶクルマ Ehang216 実機展示
日本国内で唯一、国土交通省の許可を得て試験飛行している実機を、東日本初の一般公開展示します。
● 9/16(金)11:00-17:00 9/17(土)-19(月)10:00-17:00

一般社団法人 MASC

㉖ 自動搬送ロボットのかぼちゃを狙え
かぼちゃを載せた複数の自動搬送ロボットに、杖を使って魔法をかけてもらい、順位に応じて景品をロボットで届けます。
● 9/16(金)①16:00-17:00 9/17(土)-18(日) ①10:00-11:00 ②12:30-13:30 ③15:00-16:00

㈱デンソー

㉗ ボディトラッキング・メタバース・親子防犯体験
・火の玉で魔物と戦おう！
・メタバースでシベリア強制収容所を見学
・親子で防犯の知識を学ぶ
● 9/16(金) 11:00-12:00、13:00-17:00 9/17(土)-19(月) 10:00-12:00、13:00-17:00

多摩大学（出原ゼミ・お藤ゼミ・樋笠ゼミ・小林昭芙ゼミ）

㉘ 地域エリアの活性化 都市イノベーション研究室
都市に関する様々な情報を活用し、民間団体や企業の方々と共同でエリア活性化の研究を行っています。
● 9/16(金)-17(土) 14:00-17:00

東京都市大学 都市イノベーション研究室

㉙ エレベータ連携ロボット紹介
飲み物を 3 F の足湯エリアで注文すると、ロボットがエレベーターに自立で乗降しお届けします。
● 9/16(金)-19(月) 11:00-17:00

エイム・テクノロジーズ㈱

㉚ ARでHICityにメッセージを残す『想出絵馬』
HICity のデジタル空間にオリジナル AR 絵馬でメッセージを保存することができます。
● 9/16(金)11:00-17:00 9/17(土)-19(月)10:00-17:00

㈱ GATARI

㉛ オープンソース人型モビリティ変形ロボット ファイバリオン
全長 2.5m の人型ロボットとミニカー規格の 4 輪車の形態を持つ一人乗りモビリティを開発中。2023 年完成予定
● 9/16(金)11:00-17:00 9/17(土)-19(月)10:00-17:00

㈱ BRAVE ROBOTICS

❶ PiO PARK（ピオパーク）
PiO PARKにおいて、入居企業による展示や体験イベントを実施予定。そのほか、宇宙産業に関連したショーケーシングも実施しています。
● 9/16(金)11:00-17:00 9/17(土)-19(月)10:00-17:00

HANEDA×PIO（ハネダピオ）

❷ 低速EV小型モビリティ
Zone K104 などで「低速 EV 小型モビリティ」の展示・体験会を開催。
● 9/16(金)11:00-17:00 9/17(土)-19(月)10:00-17:00

PROTOTYPE Inc.

❸ 子ども向け仕掛け絵本プログラミング体験とソーマトロープ工作体験
仕掛けをプログラミングで動かしていくワークショップ。2 枚の絵が 1 枚の絵に見えちゃうソーマトロープ工作体験。
● 9/18(日)-19(月)10:00-17:00

キッズプログラミング教室 さくらぼ
キッズプログラミング教室 さくらぼ

❹ Sunday E Park
親子でも楽しめる！イマ話題の電動小型モビリティを体験しよう！都市計画公園予定地で実施。
● 9/17(土)-19(月)10:00-17:00

PROTOTYPE Inc.

❺ ダンスパフォーマンス
羽田地域を中心に活動しているピボットフットミッキーダンスクルーによるパフォーマンス。
● 9/19(月)11:10-11:55

羽田小学校

❻ 太鼓パフォーマンス
全国大会出場を目指し練習に励んでいる、小学校低学年から高校生チームによる演舞。
● 9/19(月)12:10-12:45

邦楽アカデミー元組ジュニア

❼ アースフレンズ東京Z 専属チアリーダー Zgirls＆Zgirls next
BLEAGUE B2 アースフレンズ東京Z 専属チアリーダー Zgirls＆Zgirls next によるダンスパフォーマンス。
● 9/17(土)・9/18(日) ①12:30- ②15:00-

©EARTHFRIENDS TOKYO Z / Yoshi Kamata
アースフレンズ東京Z

❽ アースフレンズ東京Z シュートチャレンジ
BLEAGUE B2 アースフレンズ東京Z シュートチャレンジ！
現役プロ選手も参加！！
● 9/17(土)・9/18(日) ①13:00- ②15:30-

アースフレンズ東京Z

❾ 現役音大生によるスペシャルステージ
洗足学園音楽大学で声楽を学ぶ学生達がお届けします。ディズニーの名曲や懐かしの曲まで、ぜひ皆様で楽しんでください！
● 9/18(日)11:00-11:30

洗足学園音楽大学声楽コース

❿ インラインスケート体験＆デモ
講師から簡単なアドバイスですぐに上達します。体験は保護者同伴小学生のみ（靴下、自転車用メット持参希望）
● 9/17(土) 体験会 10:00-10:45/11:00-11:45 デモ 10:45/11:45

やしおスケートパーク

⓫ インラインスケートデモ
スラロームで世界を目指すトップクラスのスケーター達が演技を披露します。
● 9/19(月) 14:00-14:30、16:00-16:30

やしおスケートパーク

⓬ OLD SCHOOL street dance showcase
1968 年頃にアメリカ西海岸で誕生したストリートダンスの 1 つ「LOCKIN」を主軸としたダンスショーケース。
● 9/18(日)13:50-

DUCATI（ドゥカティ）

⓭ サイクルサッカー実演＆試乗会
自転車に乗ってサッカーをするサイクルサッカー。迫力満点のプレーをぜひ見に来てください！
● 9/18(日) 11:30-12:30、14:00-15:00

CYCLE-SOCCER.LINK

⓮ グランドハンドリングを知ろう！
マーシャリング教室や貨物コンテナを運ぶミニチュア版トーイングトラクターに乗れるかも！？
● 9/17(土)-19(月)10:00-17:00

㈱ JAL グランドサービス

⓯ ぬりえバルーンづくり
クレヨンで色を塗って、お気に入りのオリジナルバルーンを作ろう！
● 9/18(日)-19(月)14:00-17:00

エミリーズバルーン㈱

❺ HANEDA STEAM LAB

風船を使って空飛ぶサイエンス
風船を使って空気の仕組について学びます。どんな形の羽を付けると遠くに飛ぶかチャレンジします。
● 9/17(土)-19(月)
①10:00- ②11:30-
③13:30- ④15:00-
500円 / 人

日本語禁止鬼ごっこ!? in メタバース
メタバース空間で鬼ごっこをしながら英語のクイズにチャレンジします。
● 9/17(土)-19(月)11:00-16:00
● 無料

㈱ツクリエ

地域周遊マルシェ

出展一覧
① 大田区
② 大田区商店街連合会青年部
③ 大田区商店街連合会青年部
④ 大田区商店街連合会青年部
⑤ 山口県長門市・下関市
⑥ 愛媛県
⑦ 熊本県
⑧ 常磐興産株式会社 スパリゾートハワイアンズ
⑨ 山形県長井市 (9/16・17) 愛媛県東温市 (9/18・19)
⑩ 東京新聞
⑪ 静岡県伊豆の国市
⑫ 岡山県津山市
⑬ 和歌山県
⑭ 福島県鮫川村
⑮ 山形県西川町
⑯ HICity Square café/bar
⑰ HANEDA SKY BREWING
⑱ 地酒専門割り酒屋かがた屋酒店
⑲ 空井
⑳ 羽田お土産セレクション
㉑ 羽田酒店
㉒ 兵庫県（日本航空）
㉓ 大阪府 (9/16・17) 新潟県 (9/16・17)（日本航空）
㉔ ドイチャンコーヒー
㉕ "fah77" project by Yum! Yam! SOUL SOUP KITCHEN
㉖ タイランドブリッジ
㉗ 川崎ビールを楽しむ会
㉘ 羽田空港 ×ANA 産直空輪

⓱⓲ 秋のプチ地酒フェア
かがた屋酒店プレゼンツ、プチ地酒フェアを開催。山形名物「玉こんにゃく」「学煮」など特別メニューもご用意！
● 9/16(金)11:00-17:00 9/17(土)-19(月)10:00-17:00

HANEDA SKY BREWING

日本47都道府県 × タイ王国77県
岡国のローカル産地の地域活性化支援を行なっています。
（特非）Yum! Yam! SOUL SOUP KITCHEN

タイの食品を、日本人が手に取りやすい形で
タイで人気がある食品や信頼度の高いブランドの食品を集め販売しています。OEM の相談も可能です。
㈱タイランドブリッジ

● 9/16(金)11:00-17:00 9/17(土)-19(月)10:00-17:00

下記QRより、アンケートにご協力いただた方全員にHICityオリジナルグッズをプレゼント!!

⓰『緑日 ENNICHI』体験
緑日文化をデジタルアートで楽しく学べる最先端スポットにて子ども無料キャンペーン
※子ども（4歳～中学生）のみのご利用はできません。保護者様同伴（通常料金）でご来場ください。
※保護者様 1 名につき子ども（4 歳～中学生）2 名まで無料でご入場いただけます。
● 9/17(土)-19(月)10:00-18:00
※17:30 最終入場

羽田出島 | DEJIMA by 1→10

⓱ まめたん＆まころんと写真を撮ろう
まめたん＆まころんと記念撮影、お菓子の無料配布、金庫アプリの紹介
● 9/17(土)10:00-16:00

さわやか信用金庫 ビジネスマッチングセンター

⓲ 大人気！羽田珈琲フロート
大人気だった珈琲フロートがこのイベント期間限定で復活します！
● 9/16(金)-19(月) 店舗営業時間内

羽田 SPORTS STATION & Cafe

⓳ チラシ持参で特別プランのご案内
①12 時～夜 18 時利用宴数限定プラン
②宴数限定デイユースプラン
● ①9/18(日) ②9/19(月)

京急イーエックスイン

下記QRより、アンケートにご協力いただた方全員にHICityオリジナルグッズをプレゼント!!

※各コンテンツの設置個所 / 内容が変更になる場合がございます。※各コンテンツは天候等の状況により予告なく中止となる場合がございます。※画像・写真はイメージです。